

INFORMATIONSHÄFTE
FÖR
FÖRENINGEN BOHUS-MALMÖN



Sommaren
2007

STYRELSELEDAMÖTER 2006-2007

LEDAMOT	HEMADRESS	SOMMARADRESS	e-MAIL
Claes Brügge ordförande	Kullebacken 16 45045 Bohus-Malmön 0523-35127		claes@bohus-malmon.se
Peter Book vice ordförande	Knallegatan 3 44151 Alingsås	Rösviksgatan 13 0708-998673	peter.book@amandasweden.se
Anita Wallman kassör	S.Fiskebäcksvägen 96 42658 Västra Frölunda 031-298328	Pallhagen 1 0707-884662	anita.wallman@telia.com
Laila Thordén ledamot	Tynäsvägen 69 66342 Hammarö 054-525930	Engberg väg 9 0523-35240	bengtthorden@hotmail.com
Elisabeth Holmelin sekreterare	Hejderidareslingan 76 44350 Lerum 0302 14514	Olsebergavägen 6 0706-358232 0739-131175	elisabeth.holmelin@telia.com
Hans-Åke Book ledamot	Försvarsgatan 22 42676 Västra Frölunda 0701-481000	Rörviksgatan 15 0523-35064	Hans.book@bendiro.com
Per Olof Lübeck ledamot informationsansvarig	Muraregatan 9 65228 Karlstad 054-525213	Hästkobacke 9 0523-35686	fam.lubeck@telia.com
Gunilla Jonsson-Ermedahl ledamot	Klockaregatan 11 71131 Lindesberg 0581-10874	Strandvägen 4 0523-35674	g.ermedahl@home.se
Lotta Hildebrand ledamot	Rödklintsvägen 12 31133 Falkenberg 0346-13241	Kattesandsvägen 24 0523-35835	lottahildebrand57@hotmail.com
Mats Rignell ledamot	Danska vägen 7 34333 Älmhult 0476-51514	Myrvägen 27 0523-35806	mats.rignell@telia.com MATS.RIGNELL@MEMO.IKEA.COM

ÅRSMÖTE 2007

Datum: 23 JULI Tid: 17.00
Plats: Folkets Hus



Ordförande har ordet.....

Bohus-Malmön den 4 mars 2007
En blogg från Kullebacken

Våren är här, strandskatan kom till Kvarnvik den 1 mars, åtminstone hade vi vårt första möte denna dag, då dimman låg ganska tät, men det kändes ändå att det var något på gång. Sedan den dagen har det bara blivit bättre och bättre, idag har många mött vårsolen under sin söndagspromenad.

Vårtecknen har varit många under mina trettio år här på Malmön. De första 25 åren på kursgårdsepoken, var det Chalmers Allianceorkestret och Baletten som alltid inledde våren, då de hade sitt träningsläger hos oss inför kortegespektakel och dyl.

Nu har vi lagt kursgården bakom oss, efter 30 härliga år med massor av trevliga gäster. Vi vill nu hälsa Joachim och Patrik välkomna till ön som nya pensionatsvärdar. De satsar stort och bygger till en massa fina stugor, för att klara framtidens önskemål och krav. De tänker fortsätta att jobba med grupper av alla de slag, precis som vi gjort tidigare.

Jag vill också passa på och tacka för förtroendet att leda öns största förening framåt under en tid.

Jag hoppas att vi tillsammans skall kunna utveckla en del gemensamma intressen, för öns bästa, och att vi skall kunna behålla den fina anda som finns på vår säregna hólme. Det finns bland oss medlemmar många duktiga initiativtagare till olika aktiviteter, som vi tänker fortsätta med.

Vi har dessutom beslutat att återuppta simskolan på Pärlande under kommande sommar. Två st. flickor är redan rekryterade, som för närvarande är under utbildning i Valhallabadet i Göteborg.

Vi får mycket beröm av kommunledningen för vår gemensamma städdag, den skall vi givetvis fortsätta med. En del övriga frågor som berör Sotenäs Kommun, har vi också aktualiserat: vägar, promenadstigar, skyltar, välkomstavla på Tullboden, hopptorn, idrottsplatsen, hästhage, rishögar, påskefyr, övergångsställe vid fiskaffären, mm.

Vi kommer inte att lägga oss i den kommunala politiken, där har vi valda politiker som får jobba med de frågorna, typ planfrågor, tillståndsärenden, ordningsfrågor och dyl.

Med hjälp av enskilda medlemmar har vi fått hjälp med att göra vår hemsida, och en ny anslagstavla som finns på Strandvägen strax norr om Klippan är sponsrad av en medlem. Vi vill också att alla hjälper till att rekrytera medlemmar till föreningen, målsättningen är givetvis att alla som bor och verkar på Bohus-Malmön skall vara medlemmar i vår förening. Det skall vara enkelt att bli medlem, det är bara att skicka 100:- till kassören.

Vi som alltid bor på Bohus-Malmön önskar Er alla andra mycket välkomna hit, och glöm inte att Ni kanske en vacker dag kan slå Er ned och bli skrivna här, likaväl som i den kommun som Ni verkat i under Ert yrkesverksamma liv. Det är många som är på gång, gör som dom!

Claes Brügge

●rdförande i föreningen Bohus-Malmön.

Protokoll fört vid Föreningen Bohus-Malmöns årsmöte i Bohus-Malmöns Folkets hus 2006-07-17

Närvarande

mötesdeltagare: Ca 20
styrelsemedlemmar: Gunilla Jonsson-Ermedahl
Hans-Åke Book
Elisabeth Holmelin
Per Olof Lübeck
Laila Thordén
Lars Thordén
Anita Wallman
Lars Örn (delvis)

1. Mötets öppnande och kallelsens godkännande

Ordförande Gunilla Jonsson-Ermedahl hälsade alla välkomna och öppnade mötet. Mötet förklarades behörigen utlyst.

2. Föredragningslista

Föredragningslistan godkändes.

3. Val av ordförande och sekreterare till mötet

Till mötesordförande valdes Tore Askne och till mötessekreterare Björn Angerman.

4. Val av protokolljusterare

Till justerare valdes Tore Askne och Gunilla Holmberg.

5. Verksamhetsberättelse för verksamhetsåret 2005-06-01 – 2006-05-31.

Antal medlemmar i Föreningen Bohus-Malmön (FBM) uppgick till 432.

Styrelsens sammansättning:	Gunilla Jonsson-Ermedahl	ordförande
	Peter Book	vice ordförande
	Anita Wallman	kassör
	Elisabeth Holmelin	sekreterare
	Lars Örn	programansvarig
	Hans Åke-Book	ledamot
	Kristina Brügge	ledamot
	Laila Thordén	ledamot
	Bengt Thordén	ledamot

Styrelsen har under verksamhetsåret hållit fyra protokollförda möten.

FBM har i egen regi arrangerat: Fotbollsträning
Bohus-Malmöns mästerskap i golf
Barnens dag
Motionslopp
Städdag

FBM har i samverkan med Bohus-Malmöns Folketshus- förening arrangerat Räkfest med dans.

FBM har sponsrat midsommarfirandet som arrangerats av Bohus-Malmöns Folketshus- förening.

FBM har möjliggjort ytterligare öppethållande av biblioteket under sommaren genom att bistå med vikarie.

FBM har genom att kontakta trafikansvarig i Sotenäs kommun, Ingemar Eriksson, initierat hastighetsmätningar på Bohus-Malmön. Mätningarna kommer att utgöra underlag för kommunens beslut om eventuell sänkning av hastighetsgränserna på ön.

FBM har satt upp ny egen anslagstavla mitt emot busshållplatsen vid Konsum.

1. **FBM's enkät**

Till 2006 års medlemsskrift fogades en enkät som samtliga medlemmar ombads att fylla i och lämna till styrelsen.

Syftet är att med utgångsläge i FBM's historia med hjälp av enkäten beskriva föreningens nuläge samt att utifrån dessa underlag forma FBM's framtid.

2. **FBM's ekonomi**

Under verksamhetsåret uppgick FBM's intäkter till 45 289 kronor och kostnader till 35 980 kronor. Under verksamhetsåret genererades följaktligen ett överskott om 9 309 kronor. FBM's tillgångar vid verksamhetsårets utgång uppgick till 52 790 kronor.

3. **Revisionsberättelse**

Revisionsberättelsen presenterades av Lars Legardt. Revisorererna hade inte någonting att erinra mot föreningens räkenskaper och rekommenderade mötet att bevilja styrelsen ansvarsfrihet för det gångna räkenskapsåret.

4. **Ansvarsfrihet**

Mötet beviljade styrelsen ansvarsfrihet för det gångna räkenskapsåret.

5. **Mandattid för styrelseledamöter (exklusive ordförande)**

Mötet godkände valberedningens förslag om tvåårig mandattid för styrelsens ledamöter, varvid hälften av ledamöterna skall väljas vartannat år. För att komma i fas väljs hälften av ledamöterna för 2006-07 på ett år. Syftet är att få bättre kontinuitet i styrelsens arbete.

6. **Val av styrelseledamöter**

Enligt valberedningens förslag beslutade mötet att välja följande personer att bilda styrelse i FBM under kommande verksamhetsår:

På ett år:

Claes Brügge	ordförande	nyval
Gunilla Jonsson-Ermedahl	ledamot	omval
Elisabeth Holmelin	ledamot	omval
Peter Book	ledamot	omval
Laila Thordén	ledamot	omval

På två år:	Anita Wallman	ledamot	omval
	Hans Åke-Book	ledamot	omval
	Per Olof Lübeck	ledamot	omval
	Mats Rignell	ledamot	nyval
	Lotta Hildebrand	ledamot	nyval

1. Val av revisorer

Mötet beslutade om omval av Göte Odbratt och Lars Legardt som revisorer för det kommande verksamhetsåret.

2. Val av valberedning

Till valberedning valdes Terje Rehnström och Lars Örn.

3. Årsavgift

Mötet fastställde oförändrad årsavgift, 100 kronor, för kommande verksamhetsår.

4. Kommittéer

Förslag framfördes om att arbetet med FBM's aktiviteter skall drivas i kommittéer. För varje kommitté skall styrelsen utse en ansvarig styrelseledamot. Som förslag nämndes bl a kommittéer för idrott, fest och information. Mötet godtog förslaget.

5. Inkomna motioner

En motion har inkommit. Den föreslår att föreningen skall ha en hemsida. Styrelsen informerade om att arbete pågår med att ta fram en hemsida för FBM.

6. Anmälda frågor

Informerades om att HSB's option att bygga 80 fritidshus på Malmön (Gulldalen, Rävholmen) tagits över av ett bolag som har för avsikt att utnyttja den. Plan för byggande är inte tagen.

På Olseberget finns ytterligare 20 villatomter av vilka sex är byggklara och de övriga kan bli det under 2007.

7. Övriga frågor

Påpekades att badhytterna på Malmön är i mycket dåligt skick och att livbojar saknas i därför avsedda hållare. Styrelsen ombads att kontakta kommunen för åtgärder.

8. Avgående styrelseledamöter

Avgående styrelseledamöterna Bengt Thordén och Lars Örn avtackades.

9. Mötets avslutande

Ordföranden förklarade mötet avslutat.

Bohus-Malmön 17 juli 2006

Björn Angerman

Justeras:

Tore Askne

Gunilla Holmberg

FÖRENINGENS AKTIVITETER 2007

STÄDDAG

Datum: 18 maj
Tid: 09.00 – 14.00
Samling: Enligt anslag
General: Hans-Åke Book

SIMSKOLA

Datum: veckorna 27-30
Plats: Pärlane
Ansvarig: Lotta Hildebrand

Se anslagstavlan och annons sid 9

MIDSOMMARFIRANDE

Datum: 22 juni
Tid: 15.00
Plats: Folkets park
Arrangör: FolketsHus föreningen

SÅNG OCH MUSIK I BODEN

Datum: 6 juli
Tid: 19.00
Plats Lailas sjöbod
General: Laila Thordén

Se annons sid 9

COLFTÄVLING

Datum: 19 juli
Tid: Första start 11.45
Plats: Sotenäs golfklubb
General: Terje Rehnström

Se annons sid 10

RÅKFESTEN

Datum: 18 juli
Tid: 19.30
Plats: Folkets Hus
General: Folkets Hus föreningen

FOTBOLLSTRÄNING

Datum: Veckorna 27 till 30
 Tid: Måndagar 18.00
 Plats: Fotbollsplan på Myren
 General: Peter Book

BARNENS DAGAR

Datum: Fredag 20 och lördag 21 juli
 Tider: Se annonsen
 Plats: Se annonsen
 General: Laila Thordén **Se annons sid 9**

MOTIONSLOPPET

Datum: 25 juli
 Tid: 18.00
 Plats: Start vid hembygdsgården
 General: Mats Rignell **Se annons sid 10**

SKRÖNOR I BODEN

Datum: 27 juli
 Tid: 19.00
 Plats: Lailas sjöbod
 General: Gissa vem. **Se annons sid 9**

Årets stora nyhet

SIMSKOLA

**I FÖRENINGEN BOHUS-MALMÖNS REGI
 VI TACKAR FÖLJANDE SPONSORER SOM GJORT
 DET MÖJLIGT ATT SIMSKOLAN FÅR EN LOKAL
 VID PÄRLANE.**

**SE-BANKEN
 Kungshamn**

**ICA skeppet
 Kungshamn**

**SOTENÄS
 TRÄ**

**WEDELS
 MÖBLER**

**BOHUS-
 MALMÖNS
 PENSIONAT**

Föreningen Bohus-Malmön Annonser

Lailas sjöbod sommar 2007

Vädret kan alltid påverka utformningen av de olika arrangemangen!! Se anslag.

Sång och musik

Fredag 6:e juli

Kl 19.00 serveras Fisk och skaldjurs-soppa, bakad potatis, varm korv och dryck.
Allsång med Carolina och Peter.

Kl 20.30 underhåller Anna, Jonna och Peter

Barnens dagar 5 Års jubileum

Fredag 20:e juli

Kl 17.00 i Folkets hus Barnmusikal **"HÄXAN SOM INTE KUNDE SJUNGA"**
Av Monika Forsberg Inträde 40:- Lämplig ålder 3 till 8 år.

Kl 18.00-21.00 Barndisco för 9 till 12 år i Folkets hus med teatergänget o ledare
Varm korv, dryck, godis Inträde 10:-

Lördag 21:a juli

Kl 10.00 krabbfiske vid Lailas sjöbod (tag med utrustning) Avgift 10:
Prisutdelning kl 11.00

Från 11.00 serveras varm korv och våfflor/sylt-grädde vid Sjöboden

Kl 13.00 jakt på **guldpengen** med start i parken vid minigolfen. Avgift 10:-
Kom gärna klädd som en saga.

Kl 15.00 sång och musik i Lailas sjöbod. Alla som vill kan uppträda.

MINITIVOLI **"Karuselleri"** VID GOLFBANAN "HELA" DAGEN

Kl 11.00 TILL 17.00

Stig i Boden "Skrönor"

Fredag 27:e juli

Kl 19.00 samling med förtäring bla. delikat soppa och dryck. Underhållning.

Ca. 20.30 underhåller skådespelaren Stig Torstensson

"kalas i tankarna" på Värmländskt vis

SIMSKOLA

Datum: Veckorna 27 – 30

Plats: Pärlane

Simlärare: Elisabeth Brügge och Fatima Gallon

General: Lotta Hildebrand 0346/13241

Anmälan till: malmomsimskola@hotmail.com, simlärarna och Lotta Hildebrand

Motionsloppet

Datum: Onsdag 25 juli

Tid: 18.00 Starttider se anslag

Plats: Start vid hembygdsgården.

Anmälan vid startplatsen 30 min innan start. Startavgift vuxen 20:- barn 10:-

Alla kan vara med springande, gående eller tävlande(om man vill)

GOLFTÄVLING

Bohus-Malmöns mästerskap

Datum: Torsdagen 19 juli

Plats: Sotenäs golfbana

Tid: Första start 11.45

Tävlingsform: 18-håls poängbogey i två klasser.

Max hcp 36 och max 60 startande. Startavgift 40:- + Greenfee.

Anmälan: Senast 14 juli till Terje Rehnström 0523-35715/ 070-4927415.

Startlista anslås på föreningens anlagstavla fr.o.m 17 juli.

Fotbollsträning

Datum: Veckorna 27-30

Tid: start 18.00

Plats: Fotbollsplanen vid Myren

General: Peter Book

#####

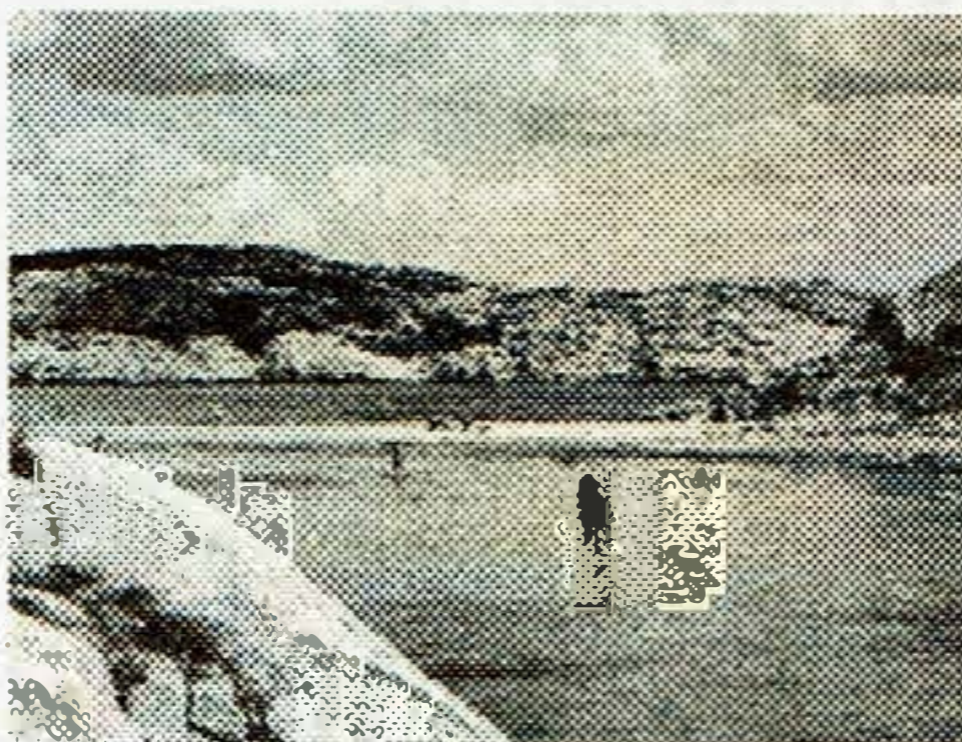

Föreningar aktiva för Bohus-Malmön

Folkets Hus föreningen

Sommarens aktiviteter 2007

22 juni Midsommarfirande

Folkets park Kl: 15.00 **Föreningen Bohus-Malmön sponsrar**

11 juli Musik i sommarkväll med Py Bäckman och Rune Broberg

Folkets Hus Kl: 20.00 **Medarrangör Föreningen Bohus-Malmön**

16 juli Barnteater Herr Grönkvist

Folkets hus Kl: 18.00

18 juli Räkfest

Folkets hus Kl: 19.30 **Medarrangör Föreningen Bohus-Malmön**

30 Juli Barnteater Mamma Mu

Folkets hus Kl: 18.00

31 juli Konsert i med årets Jenny Lindstipendiat

Malmöns kyrka Kl: 18.00

Bodils mimicirkus kommer till Malmön i juli Folkets park. Tid och datum meddelas senare.

BMBK Bohus.Malmöns Båtklubb

Klubben ordnar aktiviteter som seglarskola för barn från 8 år v. 27-31. Seglarlekis för barn fyllda 5 år. Dessutom regattor enligt BMBK's programhäfte. Anslag finns vid klubbhuset och Konsum.

Anmälan till kurserna A-K Kjellberg Tel. 031-297652, 0707-426639 alt. 0523-35564.

Snurran fyrförening

Årsmöte 22 juli kl 17.00 Fyrens dag 19 augusti. Årsavgift 100:- Pg 238682-9

Kontaktpersoner Jan Brügge, Bengt Knapc, Terje Rhenström, Goggen Strömme

Bohus-Malmöns Hamn & Båtföreningen

Förening bildad 1986 med mål att bevaka hamn och båtfrågor i kommunen. Tillhandahåller utrustningar som finns i gamla hamnen. Årsavgift 75:- till Pg 49374226.

Kontakt Bengt Henningsson 35020 och Bengt Roos 35732

Stenriket

Årsavgift 100:- Pg 239393-2 Kontaktperson Helen Axelson-Öststorm tel. 35819

Stenvandringar varje tisdag i juli och 2:a augusti, anmälan till tel. 35819 avgift 30:- Start vid smedjan

Hembygdsföreningen Hembygdsmuséet- Tankreds Hus

Årsavgift 60:-/person. Årsmötet se Kaprifol. Öppettider från midsommar till första veckan i augusti tisd. torsd. samt söndag 18-20. **Kulturvecka i början av juli** se Kaprifol eller anslag.

Tennisklubben

Årets tennistävling 15-22 Juli. Anmälan senast lör. 14 juli kl.13.00 Vid tenniskiosken eller via mail tennis.malmö@gmail.com

Uthyrning av banan dagligen kl 19-20.

Kurser v. 28 och 30 Se anslag vid kiosken.

Intressentföreningen för Prästgårdens bevarande

Jubileum, kyrkan 100 år, 15 juli kl 17.00 Andakt med sång och musik. Efteråt förplägnad i prästgården. Kom ihåg Intressentföreningen för Malmöns Prästgård Årsavgift 100:- Pg 1502435-9



INRÄTTNING	TELEFON FAX HEMSIDA	TIDER ALLMÄN INFORMATION
Sotenäs kommun	0523-39500 vx www.sotenas.se	Adress: Hallindenv. 17 Kungshamn
Läkare	0523-39800 akutfall 112	mån.till tors. 08.00-17.30. fred. 08.00-16.00 Ring helst innan ni åker dit.
Distriktssköterska	35136	I Konsumhuset Torsd. telefontid kl. 08-09. Mottagning kl 09-10
Veterinär	0254-42000	Finns i Dingle, tidsbeställning kl 08-09.
Bibliotek	35015(Maja Kirsbi)	Filial till Kungshamn (664000) Konsumhuset Öppet tisdag 15.00-18.00
Sopstation, Bohus-Malmön	Rambo AB 14295	Återvinning Lördag kl 09.00-12.00 Hela året (helgstängt) Onsdag kl 16.00-19.00 15/4-15/9
Återvinningsgård	Som ovan	Behållare vid brandstation HÅLL RENT !!!!!!!
Färjan	Vägverket 0771-656565	Vardagar kl 05-24 Lördag-söndag kl 06.30-24 Avgång Malmön varje hel och halvtimme Från fastlandet 10 min. senare Måste kallas vardag 23-04, lörd/sönd 23-05
Lantbrevbärare	37977 kl 08.00-09.00	Anmäl om personligt ärende behövs. Utföres vid postlådan. Bankärende avtal endast med Nordea.
Konsum Klippan	35066 Föreståndare Rosalie	Från 26 juni öppet mån.-fred. 09.00-19.00 Lördag 09.00-17.00, söndag 11.00-17.00 Ombud för Systemet, Apotek, Svenska spel
Bohus-Malmöns Pensionat	35210 fax 35054 www.bohus.malmön.se kursgarden@bohus-malmon.se	Pensionat, bed and breakfast, stuguthyrning, stuguthyrning och kurser. (Fd. kursgården)
Bangolf	0705-406624	Öppet alla dagar. 11/6-27/8
Badhuset Bastu	35223 Föreståndare Åke Karlsson	Tisdag och fredag Dam kl 14-16 och Herr kl 16-18 Myntdusch öppet hela dagen kl. 08-20 Servering varje dag kl. 10-18

För fortsatt information enligt ovan vänd blad till sid 14.

INRÄTTNING	TELEFON HEMSIDA	FAX	TIDER ALLMÄN INFORMATION
Tennis	0523-35402		Bokning av tider dagligen kl. 19-20 vid tennisbanan
Sotenäs golfklubb	52302		Vid Önna gård. Tag av vid Askums kyrka mot Tossene. Skyltning finnes.
Malmöns gästhamn	35199 Göran Johansson Alt. 35844/35845		Serviceanläggning med dusch och tvätt
Shell-Bensinmack	35844/35845		I år kreditkortsautomat, dessutom personlig service
Malmöns Hus och Mat	35410 070 7606585 www.mhm.nu		Tillsyn av sommarhus, städning, småreparationer, trädfällning med mera. Catering för små och stora kalas, allt kan ordnas.
Restaurang R12	35312 www.restaurangr12.se		Öppet helger på försäsong under högsäsong dagligen från kl. 12.00 till sent(02.00)
Malmöns fisk	070-585 1089		Fiskaffär, grönsaker
Hamnskjulet Restaurang	0735-302411 Josefin		Öppet helger från K-himmelsfärd till midsommar Varje dag under sommaren från 12.00 till sent
MysPys	35700		Försäsong Må-To kl. 12-16 17-31/8 Fredag-Söndag kl.12.00 till sent
Hantverkstan	35819		Läge i Grönvik. Ring för öppettider. Möbeltillverkning, tapetsering, vävning, sömnad och konsthantverk.
Kulturbrottet	35315 www.kulturbrottet.se		Akvarellgalleri. Kurser i stenhuggning, akvarell, sång och skrivande i för av korta folkskolekurser. Föreläsningar. Rumsuthyrningar.
Bagarens Pizzeria	35758		Servering, brödförsäljning. På bryggan i hamnen

GYNNA	DINA LOKALA	LEVERANTÖRER
-------	-------------	--------------

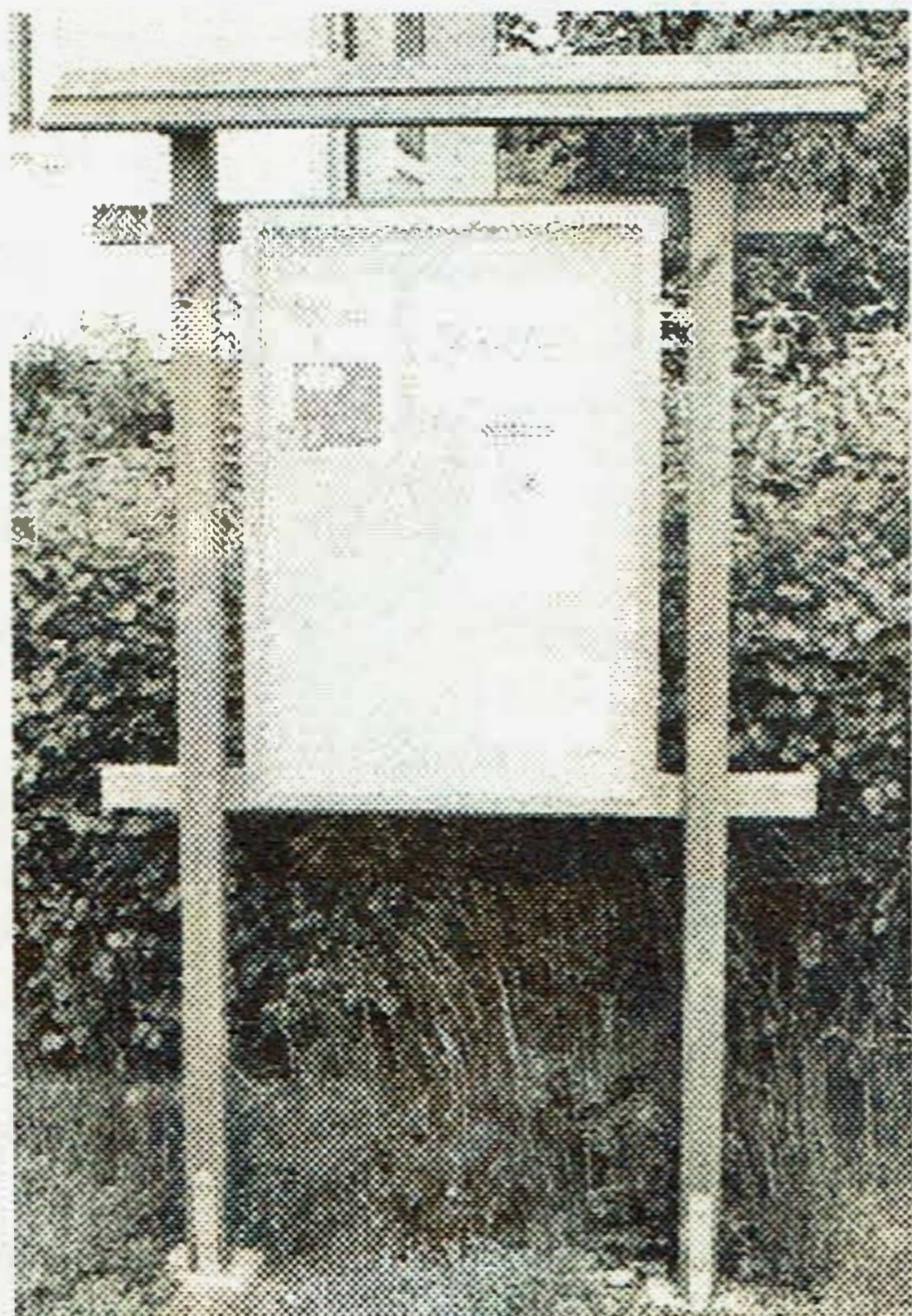

**Föreningen Bohus- Malmöns
anslagstavla**

finner Du på torget

snett emot Konsum Klippan

Medlemsregister

Uppdatering för sommarprogram 2007

NAMN	VINTERADRESS	POSTNR	POSTADRESS	SOMMARADRESS	TELEFON	BM
A						
Agardh, Birgit	Eskadervägen 28	138 54	TÄBY	Backev. 5		-35179
Agard, Elisabeth Carl-David	Tunavägen 14	223 63	LUND	Tennisv. 30		-35612
Ahlbom, Birgit Rolf	Österbyvägen 30 (Box 27)	519 94	BJÖRKETORP	Strandv. 55	0730-210466	
Albinsson, Ann-Britt	Gamla vägen 56	702 28	ÖREBRO	Postgatan 4		-35073
Alfredsson, Ebon Folke	Virvelvindsgatan 4	417 02	GÖTEBORG	Kryssargränd 8		-35640
Alm, Birgitta	Bygdegårdsgatan 22	450 50	BOHUS-MALMÖN	Bygdegårdsgatan 22		-35356
Almén, Ingrid	L. Håjumsgatan 1	461 35	TROLLHÄTTAN	Stallen 25	073-8237680	
Almgren, Brita Göran	Bagarbyvägen 13 G	191 34	SOLLENTUNA	Torgstigen 15		-35031
Alminger, Jeanette Tomas	Lejonstensgatan 1 bv	431 64	MÖLNDAL	Skogenvägen 16		-35741
Altenberg, Maj-Britt Bengt	Andreas Rydeliusv. 28	224 66	LUND	Torgstigen 3		-35347
Amandusson, Ann Anders	Västerleden 17	541 78	VÄRSÅS	Postgatan 6		-35248
Amnehag, Ann-Mari/Söberg, Lars	Brovägen 34	448 31	FLODA	Skuthamnsvägen 7		-35707
Andersson, Berit Lennart	Trumpetvägen 7	451 62	UDDEVALLA	Kyrkhagsg. 10		-35149
Andersson, Christina	Ättehögvägen 25	437 33	LINDOME	Bygdegårdsg. 28	0702-285740	
Andersson, Eva/Schultz, Jan	Kammarholmen, Bergabo	511 93	TORRESTORP	Skogenv. 15		-35181
Andersson, Idan c/o B-M Bengtsson	Tobiasgatan 1	511 61	SKENE	Prästgårdsgr. 5		-35108
Andersson, Lisbeth Klaes	Skiffervägen 8	523 93	MARBÄCK	Stallen 7		-35310
Andersson, Monica Leif	Lilla Inärogatan 1	418 76	GÖTEBORG	Kryssargränd 4		-35346
Andersson, Siv Åke	Kolonigatan 12	531 30	FALKÖPING	Strandv. 39		-35584
Andreasson, Mats	Stallen 15	450 45	BOHUS-MALMÖN	Stallen 15		-35594
Andreason, Mait	Kapelgatan 1, läg 4	464 31	MELLERUD	Backev. 6	070-5578972	
Angennan, Ann-Britt Björn	Hjortstigen 3	182 79	STOCKSUND	Rösviksg. 8		-35184
Angerman, Mats	Askåkersplan 24	43643	ASKIM	Tennisvägen 34		-35228
Arngården, Britt	Lillatorpsgatan 1 A	416 55	GÖTEBORG	Stengatan 1		-35483
Askne, Rigmor Tore	Källåsvägen 25	428 35	KÅLLERED	Kattesandsv. 9		-35808
Asphäll, Brita	Skogsrydsvägen 105	506 70	FRUFÄLLAN	Knapes väg 5		-35571
Asplund, Hjördis Barry	Granhäcksvägen 3 A	445 55	SURTE	Hästskobacke 16	0704-665914	
Assmondsson, Inger	Turkosgatan 17	421 50	VÄSTRA FRÖLUNDA	Stengatan 16		-35252
Axelsson-Öststom, Helen	Hantverkst. n	45045	BOHUS-MALMÖN	Hantverkst. n		-35819
B						
Baagöe, Eivor Thomas	Apelstigen 2	433 31	PARTILLE	Hästskobacke 7		-35026

Medlemsregister

Back, Gunilla Morgan	Strandgatan 32 B Läg 27	461 30	TROLLHÄTTAN	Store Pelles Gränd 9	-35456
Badenfors, Maria Kent	Splintvedsgatan 15	416 80	GÖTEBORG	Tampen 17	-35777
Bake, Margareta Jonas	Bassåsvägen 33	436 55	HOVÅS	Seglargränd 8	-35118
Bengtsson, Gun-Britt	Glasbergsgatan 254	431 34	MÖLNDAL	Skogenvägen 3	-35017
Berg, Åke	Hedåsgatan 12 A	412 53	GÖTEBORG	Skogenvägen 10	-35256
Berglind, Lena	Snickarevägen 1	434 40	KUNGSBACKA	Stengatan 16	
Berglund, Wiveca Hans	Stora Sjudargården	193 31	SIGTUNA	Höjden 10	-35622
Bergman, Jane Ulf	Tolvskillingsgatan 18A	414 82	GÖTEBORG	Store Pelles Gränd 12	-35475
Bergström, Aina	Skytteskogsg 7	414 76	GÖTEBORG	Ankargränd 4	-35413
Bergström, Flavia Anders	Frekevägen 20	182 65	DJURSHOLM	Strandvägen 6	
Bergström, Gun Bill	Kungsgatan 43	441 31	ALINGSÅS	Bygdegårdsvägen 28	0702-115885
Berner, Joachim	Albavägen 32	181 33	LIDINGÖ	Strandvägen 1	-35655
Bjeikstål, Ingegerd Kenneth	Vintergatan 6	711 35	LINDESBERG	Olsebergsvägen 42 B	070-2549049
Björk, Conny / Andersson, Gun	Tvetgatan 101	442 33	KUNGÄLV	Kasernvägen 1	-35677
Björnsson, Louise	Bohusgatan 8	411 39	GÖTEBORG	Stallen 18	-35830
Blad, Ingrid Ebbe	Sobelgatan 4	426 71	VÄSTRA FRÖLUNDA	Snurrestigen 6	-35562
Blessner, Ann Conny	Trollrunan 180	423 46	TORSLANDA	Västerhavsvägen 16	-35688
Blom, Britt Rolf	Vetevägen 22	691 48	KARLSKOGA	Strandvägen 57	-35644
Bloom, Ulla Karl-Åke	Högenv 160	428 30	KÅLLERED	Bygdegårdsg. 28	-35740
Blomsterberg, Marianne Karl-Ingemar	Nansengatan 38	417 19	GÖTEBORG	Kyrkhagsg. 4	-35445
Bohlin, Gudrun	Grönvik 2	450 45	BOHUS-MALMÖN	Grönvik 2	-35192
Bohlin, Lil Carl Erik	Norevägen 4 A	182 61	DJURSHOLM	Tennisvägen 32	-35125
Bohlin, Lotta Christer	Engbergs väg 9	450 45	BOHUS MALMÖN	Engbergs väg 9	-35046
Bohlin, Peter Mikael	Stallen 8	450 45	BOHUS-MALMÖN	Stallen 8	-35034
Boman, Birgit	Fridhemsgatan 18 A	442 33	KUNGÄLV	Västerhavsvägen 17	-35721
Book, Hans Åke/Wingren, Catarina	Försvargatan 22	426 76	VÄSTRA FRÖLUNDA	Rösviksgatan 15	-35064
Book, Peter/Zetterlind, Yvonne	Knallegatan 3	441 51	ALINGSÅS	Rösviksgatan 15	0708-998673
Bosten, Britt-Marie	Sturevägen 11	133 38	SALTSJÖBADEN	Kalven 1	-35055
Bratell, Eva Stefan	Sjunde Villagatan 19	504 54	BORÅS	Kyrkhagsgatan 12	-35802
Bratt, Carola/Ekdahl, Thomas	Östermalmsgatan 68 E	114 50	STOCKHOLM	Stallen 3	-35491
Bratt, Carl-Mauriz/Göransson, Åke	Regementsgatan 6	653 40	KARLSTAD	Tennisv. 35	-35326
Broberg, Lena Rune	Marknadsgatan 3	824 30	HUDIKSVALL	c/o Malm	073-8025827
Brogaard, Kicki/Lenhoff, Anders	Gideonsbergsgatan 13 E	722 25	VÄSTERÅS	Stallen 25	-35391
Brohede, Britten	Poesigatan 22	703 71	ÖREBRO	Engbergsv. 7	-35043
Brohede Tellström, Monica Mats	Munins väg 3	131 46	NACKA	Engbergsv. 7	070-7930740
Bruzelius, Margareta Bo	Televisionsg. 13	421 35	VÄSTRA FRÖLUNDA	Stallen 17	-35530

Medlemsregister

Brügge, Kerstin Jan	Kullebacken 14	450 45	BOHUS-MALMÖN	Kullebacken 14	-36990
Brügge, Yvonne Claes	Kullebacken 16	450 45	BOHUS-MALMÖN	Kullebacken 16	-35127
Brännhage, Per-Olof	Ängslyckan 1	427 34	BILLDAL	Stallen 9	
Brännström, Mona Anders	Klockaregatan 16	711 31	LINDESBERG	Olsebergsvägen 52 B	-35423
Bundsen, Eva Peter	Lindhultsgatan 16	416 74	GÖTEBORG	Myrvägen 60	-35084
Bäck, Leif	Dalstigen 10	451 34	UDDEVALLA	Store Pelles Gränd 19	-35420
Bäck, Siv Gordon R	Västergärdet 3	443 34	LERUM	Tunnbind.st. 4	-35177
Böhm, Christine/Albinsson, Erik C	Stockbyvägen 8	182 78	STOCKSUND	Strandvägen 33	
Carlborg, Fleming	Stenbitsvägen 24	181 30	LIDINGÖ	Store Pelles gränd 23	-35466
Carlerös, Gunnel Mats	Laboratoriegatan 17	412 68	GÖTEBORG	Knapes väg 14	-35745
Carlsson, Adele Karl-Anders	Kullebacken 15	45045	BOHUS-MALMÖN	Kullebacken 15	-35651
Carlsson, Ann Christine Lennart	Bygrindsvägen 25	443 38	LERUM	Ostegatan 7	-35580
Carlsson, Britt Bengt	Knapes väg 6	450 45	BOHUS-MALMÖN	Knapes väg 6	-35515
Carlsson, Elsy Åke	Skuthamnsvägen 3	450 45	BOHUS-MALMÖN	Skuthamnsv. 3	-35223
Carlsson, Inga-Lisa	Renfanegatan 9 A	441 57	ALINGSÅS	Strandv. 25	35601
Carlsson, Marie Ulf	Lokattsbacken 24	426 74	VÄSTRA FRÖLUNDA	Klovan 4	-35030
Carlsson, Sally Ingvar	Strandvägen 32	450 45	BOHUS-MALMÖN	Strandv. 32	-35095
Cederlund, Gunilla Jan	Bovägen 31	181 43	LIDINGÖ	Store Pelles gränd 6	-35458
Cederwall, Klas	Skyttevägen 1B	181 46	LIDINGÖ	Kullgrens väg 17	-35437
Chenon, Gittan Björn	Rösviksg. 2	450 45	BOHUS-MALMÖN	Rösviksg. 2	-35384
Claesson, Ulla Tommy	Trombonvägen 54	434 47	KUNGSBACKA	Ankargränd 4	-35413
Corneliusson, Inga	Stampgatan 56 C	411 01	GÖTEBORG	Hästedalsv. 10	-35121
Corneliusson, Lisbeth Stig	Timmervägen 18	461 58	TROLLHÄTTAN	Skogenv. 15	-35181
Crona-Jutterström, Elisabeth D	Sättagårdsvägen 275	127 36	SKÄRHOLMEN	Fiskargränd 5	-35139
Dahn, Jane Inge	Svenska Vägen 63	222 39	LUND	Torgstigen 22	070-6526530
Dampe, Eva-Lotte	Bredkaer 41	Dk-2650	HVIDOVRE, DANMARK	Hästkobacke 3	
Danielsson, Ingrid Berno	Grinnekulleg. 120	417 42	GÖTEBORG	Postgat. 9	0705-905020
Damler, Maj Ralph	Gamla Kronvägen 74	433 39	PARTILLE	Stengatan 9	0707-612918
Date, Majlis Sven	Bjurstigen 12	417 29	GÖTEBORG	Store Pelles Gränd 27	-35516
Davidsson, Runo	Grönestad 50A, Alphydd.	566 93	BRANDSTORP	Bygdegårdsg. 25	070-6330602
de Laval, Lena Jacques E	Trattbägargatan 4	723 53	VÄSTERÅS	Mastgränd 1	-35232
Eklund, Zari Olle	Bergsgatan 49	802 66	GÄVLE	Källbacken 4	-35695
Ekström, Britt-Louise Gunnar	Mellangatan 16	543 35	TIBRO	Kvarnviksv. 1	-35630

Medlemsregister

Ekström, Caroline Anders	Lindsdalsgatan 10	590 72	LJUNGSBRO		
Elf, Ulla Karl-Gustav	Vadarevägen 28	461 41	TROLLHÄTTAN	Kyrkhagsgatan 15	-35324
Elgh, Börje / Lindholm, Ingrid	Ormstigen 8	433 31	PARTILLE	Mys Pys, Strandvägen 49	-35700
Eliasson, Helen Dan	Gibraltarg. 14	411 32	GÖTEBORG	Store Pelles Gränd 19	-35337
Eliasson, Monica Jan-Henrik	Grönviksvägen 63	167 71	BROMMA	Dragsvägen 17	-35431
Engberg, Berit Lennart	Furumossen 115	433 47	PARTILLE	Store Pelles Gränd 11	-35606
Engellau, Bitte Rutger	Bergsgatan 2	112 23	STOCKHOLM	Draget 3, Skogenvägen 4	-35377
Engellau, Marie-Louse Einar	Floragatan 19	114 31	STOCKHOLM	Skogenvägen 4	-35377
Engvall, Eva	Grönstensv. 24	703 74	ÖREBRO	Hästskobacke 4-6	-35416
Engvall, Lisbeth Bo	Mossgårdsvägen 27	433 76	JONSERED	Hästskobacke 4	-35416
Erheden, Barbro Thomas	Vidablicksv. 46	311 38	FALKENBERG	Malmöns Bangolf	0705-406624
Ericsson, Kenneth	Solbacken 11	433 51	ÖJERSJÖ	Tampen 23	-35106
Eriksson, Birgit	Smarholmsvägen 96	434 92	VALLDA	Olsebergsvägen 11	-35094
Eriksson, Gunilla Karl-Erik	Rödbosandsvägen 17	184 60	ÅKERSBERGA	Krogstigen 6	-35692
Erlandsson, Marie-Louise Jan	Östra Rosenlundsvägen 11	663 41	HAMMARÖ	Krogstigen 3	070-6110995
Ermedahl, Gunilla Göran	Klockaregatan 11	711 31	LINDESBERG	Strandv. 4	-35674
Ernestam, Kerstin Lars	Glomman 112 B	702 30	ÖREBRO	Bygdegårdsg. 8	-35607
Escudeiro, Martinho m fam.	Hästedalsvägen 3	450 45	BOHUS-MALMÖN	Hästedalsv. 3	-35193
F					
Fahländer, Sonja Börje	Bandygränd 32	178 36	EKERÖ	Strandv. 29	-35028
Ferm, Kenneth Eva	Ränningvägen 6	451 70	UDDEVALLA	Stora Pelles gränd 20	-35471
Fogelberg, Catarina	Frejav. 25	174 46	SUNDBYBERG	Tennisv. 13	070-6284295
Fogelberg, Solveig Ragne	Ringvägen 7 D	827 31	LJUSDAL	Tennisv. 13	070-6071257
Folkesson, Yvonne Mats	Majorsgatan 2	413 08	GÖTEBORG	Kasernv. 3	-35804
Forsström, Barbro Tore	Sadelgatan 23	587 35	LINKÖPING	Kyrkhagsg. 17	-35083
Franson, Inger Birger	Vidkärrsvägen 66	442 50	YTTERBY	Kryssaregränd 3	-35538
Frisinger, Elisabeth Arne	Parklindsvägen 7	531 58	LIDKÖPING	Stora Pelles gränd 13	-35405
G					
Gabrielsson, Karin Hasse	Berglärkan 30	426 69	VÄSTRA-FRÖLUNDA	Bygdegårdsg. 28	0706-730074
Gerner, Ingvor	Rinkestavägen 6	125 71	ÄLVSJÖ	Skuthamnsv. 6	073-5724079
Granlund, John	Bergsgatan 18	467 32	GRÄSTORP		
Griberg, Inger Bosse	Bergshyttan 6	711 94	LINDESBERG	Strandvägen 24	-35703
Griph, Ann-Britt Börje	Venavägen 20	703 65	ÖREBRO	Västerhavsv. 37	-35032
Gunnarsson, Britta	Birkagatan 20 C	416 56	GÖTEBORG	Stallen 1	-35003
Gunnarsson, Ingegärd Frank	Fjällnääs	448 91	FLODA	Snurrestigen 2	
Gustavsson, Marianne Hans	Aschebergsgatan 41 B	411 13	GÖTEBORG	Snurrestigen 1	-35089

Medlemsregister

Gustavsson, Sture	Allégatan 38	534 32	VARA	Ostegatan 3	0708-236906
Gutjahr, Eva Gerhard	Badstigen 1	450 45	BOHUS-MALMÖN	Badstigen 1	-35479
Gyllensten, Katarina Anders	Gläntevägen 20	422 47	HISINGS-BACKA	Kyrkhagsgatan 9	070-6619501
Görtz, Märta Lars	Hyltebergsvägen 6	433 31	PARTILLE	Skräddarviksv. 14	-35191
H					
Hagelin, Viveka Anders	Villav. 27	462 61	VÄNERSBORG	Strandv. 63	35581
Hagström, Mona Kenneth	Svängrumsgatan 50	421 35	VÄSTRA FRÖLUNDA	Myrvägen 20	-35900
Hallenberg, Gerd Stig	Skuthamnsvägen 2	45045	BOHUS-MALMÖN	Skuthamnsvägen 2	-35433
Hanson, Barbro Bengt	Askåkersplan 18	436 43	ASKIM	Tennisvägen 34	-35228
Hansson, Barbro Börje	Raketgatan 3	413 20	GÖTEBORG	Tennisvägen 14	-35555
Hansson, Eva-Britt Kjell	Postl 12	450 45	BOHUS-MALMÖN	Postl 12	-35011
Hertzman, Helen Tommy	Snipan 1	444 30	STENUNGSUND	Skräddarviksvägen 9	0708-388670
Hedeberg, Siv	Morgongatan 32	415 14	GÖTEBORG	Bygdegårdsg. 31	-35354
Heijnesson, Elsie Rolf	Åkervägen 14	83044	NÄLDEN	Svarie Huvud 3	-35583
Hellgren, Kristina Bertil	Kullgårdsvägen 165	443 35	LERUM	Kyrkhagsgatan 5	-35720
Henningsson, Sonja Bengt	Strandv. 53	450 45	BOHUS-MALMÖN	Strandv. 53	-35020
Henriksson, Eisa Reidar	Virvelvindsgatan 6 1ltr	417 02	GÖTEBORG	Stengatan 6	-35100
Hildebrand, Lotta Niils	Rödklintsvägen 12	311 33	FALKENBERG	Kattesandsv. 24	-35835
Hjälmered, Arne	Strandvägen 32	450 45	BOHUS-MALMÖN	Strandvägen 32	-35325
Hjälmered, Birgitta Reidar	Björndammsterassen 63	433 42	PARTILLE	Hästedalsv. 13	-35362
Hjälmered, Maud Jan-Olof	Gibraltargatan 8	411 32	GÖTEBORG	Olsebergsv. 14	-35689
Holmberg, Gunilla Bengt	Carlanders väg 3	443 39	LERUM	Kullgrens väg 2	-35748
Holmberg, Kristin/Stahre, Mikael	Nybodaringen 86	117 62	STOCKHOLM	Bygdegårdsg. 26	-35629
Holmelin, Elisabeth Stig	Heijderidareslingan 76	443 50	LERUM	Olsebergsvägen 6	
Hultén, Maj Åke	Engbergsv. 1	450 45	BOHUS-MALMÖN	Engbergsv. 1	-35368
Hultkrantz, Margareta Claes	BjörnöGård	661 95	VÄRMLANDS NYSÄTER	Rösviksg. 7	-35163
Håkansson, Sofi Lars-Erik	Granliden 14	183 52	TÄBY	Ostegatan 9	-35820
Höglund, Kerstin Stig	Bartiåsgatan 2 B	451 31	UDDEVALLA	Hästedalsv. 11	-35372
Höije, Ulla	Erik Dahlbergsgatan 25	411 31	GÖTEBORG	Stengatan 11	-35603
Hörn, Inga-Britt Lars	Bäckgatan 3	450 45	BOHUS-MALMÖN	Bäckgatan 3	-35529
Hörn, Ing-Marie	Haråsgatan 15	414 62	GÖTEBORG	Bäckgatan 3	-35529
I					
Ingemarsson, Marie Peter	Övre Källvägen 45	433 60	SÄVEDALEN	Torgstigen 26	-35464
Iwarson, Birgitta Sten	Mimersvägen 47	433 64	SÄVEDALEN	Prästgårdsgr. 7	-35550
J					
Jacobsson, Britt	Olsebergsv. 40A	450 45	BOHUS-MALMÖN	Olsebergsv. 40A	-35817

Medlemsregister

Jacobsson-Szyber, Inger Alexander	Runiusgatan 14, 4tr	112 55	STOCKHOLM	Grönvik 3	0708-892032
Jarneving, Kerstin Rune	Sturegatan 52 B	503 42	BORÅS	Strandv. 22	-35711
Jennsjö, Hans / Elfström Jennsjö, Jannicke	Prästgatan 11	718 31	FRÖVI	Prästgårdsgränd 9	-35642
Jensen, Lisbeth Hans	Lundbyv. 4	544 31	HJO	Bygdegårdsg. 18	-35540
Jeppsson, Maj Lis Erland	Junigatan 12	415 15	GÖTEBORG	Skräddareviksv. 8	-35112
Johansson, Agneta Hasse	Grundsundsv. 13	423 40	TORSLANDA	Bygdegårdsg. 28	-35730
Johansson, Ann-Marie Hans-Rune	Sättingsv. 30	433 46	PARTILLE	Kryssargränd 11	-35045
Johansson, Birgitta Leif	Niklas gata 9	421 66	VÄSTRA FRÖLUNDA	Knapes väg 4	-35352
Johansson, Eivor Karl-Erik	Volrath Bergs väg 10	448 50	TOLLERED	Strandv. 8	-35273
Johansson, Eva Ingvar	Gjutebrunnsvägen 10	436 45	ASKIM	Olsebergsv. 10	
Johansson, Gudrun Olle	Ruddammsgatan 2 C	633 40	ESKILSTUNA	Seglargränd 5	-35167
Johansson, Inger	Befäls gatan 6, 5 vån	415 05	GÖTEBORG	Torgstigen 24	-35697
Johansson, Ingrid Tonumy	Torslanda Mellangård 14	423 49	TORSLANDA	Stengatan 13	
Johansson, Jane	Mickelsmässogat 1	415 07	GÖTEBORG	Krogstigen 2	-35408
Johansson, Margareta Ola	Skårdalsvägen 5	445 36	BOHUS	Västerhavsvägen 25	-35578
Johansson, Margareta Stig Lennart	Mogatan 47	431 64	MÖLNDAL	Paradiset, Dragsv. 1	-35726
Johansson, Marianne Ulf	Ormvråksvägen 18	756 52	UPPSALA	Tampen 21	-35040
Johansson, Randi Kenneth	Håltavägen 18	423 38	TORSLANDA	Olle Ringares Gränd 5	-35639
Johansson, Stina Oscar	Safirvägen 4	451 62	UDDEVALLA	Stallen 20	-35116
Jonsson, Bengt/Erlandsson, Inger	Bangatan 56	414 64	GÖTEBORG	Bygdegårdsg. 28	-35922
Jonson, Ingela Jan	Apelsingatan 153	426 54	VÄSTRA FRÖLUNDA	Hästedalsv. 8	-35077
Jonsson, Eva Gösta	Östergatan 25	462 31	VÄNERSBORG	Kyrkhagsg. 2	-35504
Jonsson, Eva-Lena	Lovisedalsvägen 7	731 42	KÖPING		
Julin, Madeleine Thomas	Dammvägen 140	141 44	HUDDINGE	Kattesandsvägen 12	-35062
Järholm, Marianne Åke	Kaserngatan 3	653 40	KARLSTAD	Rösviksg. 10	-35255
Jönsson, Anna-Karin Bill	Nikolaigatan 12	214 21	MALMÖ	Smithebacken 2	-35609
K					
Kantzow von, Elisabeth Lars	104 Duckhead Point	NC27511	CARY, USA	Torgstigen 23	-35681
Karlsson, Agneta Lars	Åkaregatan 10	462 41	VÄNERSBORG	Stallen 4	073-9896049
Karlsson, Anita Jan-Åke	Limmarvägen 36	360 30	LAMMHULT	Häststensv 15 Draget	070-2110825
Karlsson, Birgitta Ingvar	Kobbaviksvägen 6	439 31	ONSALA	Kullgrens väg 5	-35552
Karlsson, Johan	Smithebacken 8	450 45	BOHUS-MALMÖN	Smithebacken 8	-35710
Karlsson, Marianne Alf	Ullas Lyckas väg 164	428 33	KÅLLERED	Stengatan 12	-35194
Kellner, Rickard	Toppmurklevägen 14	181 57	LIDINGÖ	Krogstigen 1	-35006
Kierkegaard, Eva Anders	Kampementsgatan 8, 8tr	115 38	STOCKHOLM	Postgatan 2	-35643
Kjellby, Kerstin	Björkholmsgatan 13 B	462 32	VÄNERSBORG	Hästedalsv. 6	-35685

Medlemsregister

Klassen, Barbro	Snöhöjdsgatan 2	431 39	MÖLNDAL	Strandvägen 2	-35576
Komstadius, Lars	Nimbusgatan 4	417 63	GÖTEBORG	Stallen 1B	070-2299932
Kramer, Anna Jonas	Grindstugevägen 8	663 41	HAMMARÖ	Olsebergsvägen 5	070-5530025
Kramer, Anne-Lise Jens	Stensvägen 20	433 61	SÄVEDALEN	Kullen 4	-35930
Krantz, Sven-Olof	Munnästaregatan 16	415 07	GÖTEBORG	Strandv. 59	-35415
Kultje, Inger	N Örjansväg 19	433 50	ÖJERSJÖ	Bygdegårdsg. 29	0707-664752
Källeskog, Kristel Bengt	Slöta Backgården 4	521 97	VARTOFTA	Hästedalsv. 9	-35724
L					
Lagerblad, Catharina Åke	Hermelinvägen 87	612 45	FINSÅNG	Myrvägen 33	070-3728187
Langåssve, Marianne Jan	Illerbacken 3 BV	181 44	LIDINGÖ	Hästkobacke 8	-35999
Lann, Birgitta Lars-Gunnar	Olaigatan 36	703 61	ÖREBRO	Bäckgatan 7	-35568
Larson, Birgitta Margareta	Gunnaredsterrass 100	424 66	ANGERED	Kryssaregränd 1	-35477
Larsson, Gerd	Kapplandsgt. 142	414 78	GÖTEBORG	Tunnbind.st. 3	-35534
Larsson, Ingemar	Forbondegatan 14	462 41	VÄNERSBORG	Kyrkhagsg. 15	0708-605023
Larsson, Kent / Gunterberg, Birgitta	Axgatan 9	465 30	NOSSEBRO	Källbacken 7	070-5150840
Larsson, Lars G	Kungsgatan 10	713 31	NORA	Villa Schabrakat, Tennis	0737-142960
Larsson, Margareta Bengt	Skrivaregatan 15	461 55	TROLLHÄTTAN	Store Pelles Gränd 21	-35468
Larsson, Maria/Althin, Matias	Tavastgatan 8	118 24	STOCKHOLM		
Lavéno, Ulla	Bergsliden 17	521 32	FALKÖPING	Stallen 11	-35544
Legardt, Eva Lars	Kungsvägen 46	302 70	HALMSTAD	Myrvägen 58	-35546
Leion, Per	Stenåldersgatan 38	533 31	GÖTENE	Olle Ringares Gränd 9	
Lemnell, Christina Per-Arne	Klockaregården, PL 5226	711 98	RAMSBERG	Stallen 1	0706-263168
Lenander, Christina Åsa Jan	Kirunagatan 46	162 68	VÄLLINGBY	Skotgränd 3	-35497
Lidbeck, Sven m fam	Koltrastvägen 41	183 51	TÄBY	Dragsvägen 12	-35443
Lidholm, Madelene Pontus	Annestorgsvägen 75	437 33	LINDOME	Snurrestigen 4	0708-880327
Lilja, Jan	Sjöstigen 13	431 36	MÖLNDAL	Dragsvägen 15	-35696
Linander, Eva Frans	Sörby Flyganett	231 73	ANDERSLÖV	Stallen 31	-35061
Lindberg, Eva Erik	Vitsippev. 5	448 36	FLODA	Skogenv. 1	-35342
Lindberg, Eva-Marie/Leterius, Bernt	Welandergatan 25	416 56	GÖTEBORG	Tunnbind.st. 1	-35760
Lindblad, Ewa Johan	Förtroligheten 23	412 70	GÖTEBORG	Tennisv. 27	-35687
Lindgarth, Marianne Åke	Karl Johansg. 86	414 55	GÖTEBORG	Kullgrens väg 10	-35348
Lindhe, Katarina	Barnarpsv. 17	562 42	TABERG	Stallen 14	0705-363438
Lindholm Sikström, Britt	Lejonslättsgatan 12	431 64	MÖLNDAL	Tennisvägen 31	
Lindqvist, Sonja Hans	Backvägen 8	139 30	VÄRMDÖ	Tennisvägen 7	0705-485819
Lindstrand, Greta	Torgstigen 16	450 45	BOHUS MALMÖN	Torgstigen 16	-35668
Lindstrand, Gun	Badvägen 4F	191 33	SOLLENTUNA	Kryssargränd 5	-35650

Medlemsregister

Lindstrand, Gunilla	Finbagarvägen 52	128 67	SKÖNDAL	Smithebacken 10	-35473
Lindström, Elisabeth Bo	Hagabergsvägen 29, Utby	451 96	UDDEVALLA	Hästkobacke 12	-35452
Ljung, Britt-Marie Karl-Erik	Hagens Stationsv. 44 A	426 71	VÄSTRA FRÖLUNDA	Strandv. 36	-35506
Ljungqvist, Marie Stig	Hjortronv. 15	438 34	LANDVETTER	Häststensv 17 Draget	0707-626324
Lorentzon, Gunnel Bo	Norra Rydbergsvägen 38	443 50	LERUM	Kyrkhagsgatan 6	-35536
Lundblad, Eva Per-Axel, Villa Massilia	58-60 Av de Vallauris	F-06400	CANNES, France	Stallen 6	-35036
Lundeberg-Evert, Inger	Infanterigatan 6, 8 tr	171 71	SOLNA	Kattesandsvägen 35	-35221
Lundén, Ingrid	Kungslagugårdsgatan 105 E	414 76	GÖTEBORG	Torgstigen 5	-35097
Lundgren, Pia Hans-Göran	Bävervägen 17	654 68	KARLSTAD	Kattesandsv. 24	070-6622411
Lundin, Brita Jan-Erik	Klovan 3	450 45	BOHUS-MALMÖN	Klovan 3	-35154
Lundqvist, Kerstin Tore	Robin Granes väg 15	541 43	SKÖVDE	Bygdegårdsg 37	-35657
Lundquist, Marianne	Pl 4243	542 93	MARIESTAD	Stengatan 14	-35648
Lyrdal, Lars-Olof	Box 24007	400 22	GÖTEBORG	Skuthamnsvägen 7	-35780
Lübeck, Eva-Lena Per-Olof	Muraregatan 9	652 28	KARLSTAD	Hästkobacke 15	-35686
Länsförsäkringar Jönköping	Box 623	551 18	JÖNKÖPING	Smithebacken 1	
Lärk, Barbro Roger	Hjortmossegatan 151	461 51	TROLLHÄTTAN	Store Pelles gränd 25	-35519
M					
Magnusson, Anita Hans	Radhusvägen 4 E	428 35	KÅLLERED	Stengatan 5	35114
Magnusson, Eva, Lindahl Martin	Lundenvägen 22	561 34	HUSKVARNA	Tennisvägen 37	-35901
Malm, Anne-Marie	Ingelstadsvägen 9	232 54	ÅKARP	Stengatan 14	
Malm, Elsa Edner	Prästgårdsgränd 6	450 45	BOHUS-MALMÖN	Prästgårdsgränd 6	-35067
Malm, Lars-Erik	Konditoriv. 8	437 33	LINDOME	Tennisv. 3	-35253
Malmkvist, Carina Jan-Olof	Lekaryd, Kristineberg	342 92	ALVESTA	Svarte Huvud 6	-35007
Malmqvist, Nils	Kullebacken 19	45045	BOHUS-MALMÖN	Kullebacken 19	-35680
Malmström, Monica Jon	Fässbergsgatan 10	431 69	MÖLNDAL	Stallen 27	-35364
Malmström, Lotta	Stora Jonsgatan 1 D	827 32	LJUSDAL	Stallen 27	-35364
Malmström-Dukes, Gun	296 Toro Canyon Road	93013	CARPINTERIA, Flor. USA	Stallen 27	-35364
Martin, Carin Björn	Etydvägen 12	671 33	ARVIKA	Ostegatan 4	
Marzelius, Ragnhild Bo	Kristina Hårds väg 6	443 31	LERUM	Tampen 15	-35470
Matsgård, Marianne	Nockeby torg 8B	167 74	BROMMA	Torgstigen 9	-35647
Mattsson, Agneta Göran	Storskiftesvägen 1	141 39	HUDDINGE	Olsebergsvägen 1	-35130
Mattsson, Birgitta Owe	Tärnvägen 19	461 41	TROLLHÄTTAN	Olle Ringares Gränd 6	-35435
Medalilleu, Vivian	Nybyggarevägen 6	438 22	LANDVETTER	Hästkobacke 2	-35585
Mellqvist, Sonja	Fyrverkarbacken 30, 6 tr	112 60	STOCKHOLM	Västerhavsvägen 14	-35465
Messing, Caréne Kjell-Olof	Lädergatan 34	692 32	KUMLA	Bygdegårdsg. 28	
Migell, Rikard	S. Fjädermolnsgatan 2	418 42	GÖTEBORG	Kattesandsvägen 19	-35404

Medlemsregister

Montheli, Maj-Lis	Tångenvägen 10	430 91	HÖNÖ	Kasärnvägen 1	-35157
Moråt, Ingegärd Christer	Stensövägen 73	392 47	KALMAR	Kyrkhagsg. 19	-35725
Mörlid, Monica	Vindvägen 4	182 56	DANDERYD	Kvarnviksvägen 4	-35271
N					
Nejdrén, Birgit Sören	Solängsvägen 49	423 33	TORSLANDA	Seglärgränd 9	-35621
Netshagen, Liselott Anders	Slättbergsliden 3	451 62	UDDEVALLA	Hästedalsv. 11	-35372
Nilsson, Kerstin	Moåsvägen 52	702 28	ÖREBRO	Olsebergsvägen 54 D	070-3293254
Norberg, Lena Lars	Organistgränd 10	192 72	SOLLENTUNA	Smithebacken 4	-35344
Nordenskjöld, Fredrik	Södertorpsv 5 B	54147	SKÖVDE	Rösviksg. 9	-35262
Norström, Anne-Sofie Kjell	Nolebrunnsgatan 10	426 77	VÄSTRA FRÖLUNDA	Kyrkhagsgatan 18	-35559
Nyberg, Elisabet Kent	Vårfrug. 4	541 31	SKÖVDE	Tennisv. 20	
O					
Odratt, Evelyn Göte	Heimdalsv. 10	182 63	DJURSHOLM	Bygdegårdsg. 12	-35148
Odratt, Gunvor Bertil	Odengatan 94	113 22	STOCKHOLM	Martins väg 11	-35489
Odersjö, Aina Lennart	Fjälltorpsvägen 11	433 41	PARTILLE	Kullgrens väg 11	0705-444093
Olausson, Beda	Smithebacken 2	45045	BOHUS-MALMÖN	Smitheb. 2	-35609
Olausson, Hillevi	Jacob Trahngsgatan 8A	451 31	UDDEVALLA	Myrvägen 32	-35049
Olofsson, Barbro Sven	Sedelvägen 15 D	175 67	JÄRFÄLLA	Tennisv. 5	-35815
Olsson, Britt-Marie Per-Arne	Källegatan 9	521 34	FALKÖPING	Tennisv. 12	-35514
Olsson, Britt-Inger Stig	Box 47	472 21	SVANESUND	Myrvägen 32	
Olsson, Iris Roland	Säterigatan 61	441 56	ALINGSÅS	Tennisv. 6	073-9933902
Olsson, Kerstin Carl-Olof	Sonettgatan 15	422 55	HISINGS BACKA	Olle Ringares gränd 8	-35620
Olsson, Lars-Ove/Hogslätt-Olsson, Pia	Bågskyttegatan 4 G	43143	MÖLNDAL	Strandvägen 18	-35427
Olsson, Marianne Göran	Pampusvägen 137	603 65	NORRKÖPING	Olsebergsvägen 9	-35375
Orstadius, Eva Olle	Grümmereds By 31	426 70	VÄSTRA FRÖLUNDA	Badstigen 3	-35722
Ottosson, Ingalill Christer	Rösviksg. 3	450 45	BOHUS-MALMÖN	Rösviksg. 3	-35155
Ottosson, Jessica Per	Sveavägen 61	182 62	DJURSHOLM	Olle Ringares gränd 4	-35727
Ottosson, Margareta Lars Erik	Vallgatan 6	193 32	SIGTUNA	Västerhavsvägen 33	-35487
P					
Pedersen, Harriet Anders	Ringvägen 11 A	182 46	ENEBYBERG	Kattesandsvägen 2	-35705
Pegrén, Inga-Britt Sven-Olof	Brunstorps By 76	423 70	SÄVE	Hästedalsvägen 7	0730-213453
Pekkari, Barbro Bertil	Stenhusv. 4	448 32	FLODA	Kullebacken 20	-35846
Persson, Inger Walter	Mors Backe 7	414 67	GÖTEBORG	Fiskärgränd 1	-35417
Persson, Jan-Gunnar/Aminoff, Anna-K	Malmstigen 11	184 63	ÅKERSBERGA	Backev. 2	-35075
Persson, Marianne Holger	Videlundsgatan 16	42165	VÄSTRA FRÖLUNDA	Västerhavsvägen 31	
Pettersson, Berit Hadar	Syster Emmas gata 35	413 24	GÖTEBORG	Hästedalsv. 14	0705-135755

Medlemsregister

Pettersson, Kaisa Arne	Tomasgatan 20	506 37	BORÅS	Snurrestigen 3	-35133
Polhem, Bo	Krongatan 28	462 30	VÄNERSBORG	Olsebergsvägen 18	-35825
R					
Ramer, Majken Staffan	Almekärrsvägen 2	443 39	LERUM	Tampen 13	-35717
Rehnström, Anders/Dos Anjos Mendes,M	Tärningholmsgatan 33	217 51	MALMÖ	Olsebergsv. 3	-35715
Rehnström, Lill Terje	Ö. Storgatan 59	553 21	JÖNKÖPING	Olsebergsv. 3	-35715
Rignell, Pia Mats	Danska vägen 7	343 31	ÄLMHULT	Myrvägen 27	-35806
Riscado-Pereira Fam	Aspedalsvägen 20	417 29	GÖTEBORG	Hästedalsv. 3	-35193
Roos, Gösta E	Les Perrieres	F-01280	MOENS FRANKRIKE	Skogenv. 5	-35244
Rosenberg, Christina Lars-Göran I.	Solhöjdsgatan 10	426 76	V FRÖLUNDA	Sjömärket 40	0709-687753
Roudén-Olsson, Gunilla	Gröna gatan 47	414 54	GÖTEBORG	Knapes väg 13	-35230
Rudhner, Inga Lennart	Sångspelsgatan 3	422 41	HISINGS BACKA	Skotgränd 5	-35582
Rumby, Monica	Vandrarvägen 12	705 92	ÖREBRO	Tennisvägen 7	0731-561466
Rutberg, Kerstin Malte	Lyrvägen 19	192 73	SOLLENTUNA		
Ryrberg, Åsa Hans	Bronsgjutarvägen 37	145 72	NORSBORG	Strandv. 23	-35615
Ryssnäs, Ewa Arne	Skogenv. 8	450 45	BOHUS-MALMÖN	Skogenv. 8	-36955
S					
Sahlström, Siw Sture	Fridkullagatan 29 B	412 62	GÖTEBORG	Stallen 18	-35830
Samuelsson, G/Kruckenbergs, A-M	Norrhagsvägen 15 A	182 47	ENEBYBERG	Store Pelles Gränd 30	-35523
Sandgren-Björklund, Eva	Linnégatan 16 A	58225	LINKÖPING	Strandv. 16	-35195
Sandung, Thomas	Strandvägen 51	450 45	BOHUS MALMÖN	Strandvägen 51	
Schefvert, Britt Ulf	Onsdagsvägen 34	451 63	UDDEVALLA	Knapes väg 2	-35402
Schmidt, Brita Peter	Flöjtvägen 19	434 47	KUNGSBACKA	Tampen 8	-35079
Schöllin, Eva Rolf	Erikholmsvägen 3	702 21	ÖREBRO		
Selrot, Ulla-Carin Lennart	Stallen 5	450 45	BOHUS-MALMÖN	Stallen 5	-35395
Selvin, Anette Ulf	170 Allée Du Mont Blanc	74120	PRAZ SUR ARLY FRANKR	Rösviksgatan 6	-35795
Sernheden, Wiveca Jan	Billdals Vårväg 7	427 37	BILLDAL	Skräddarviksv. 10	-35322
Sigsfors, Lena Kjell	Karstenhovsvägen 1	443 35	LERUM	Stengatan 18	-35151
Sigsfors, Marie Hans	Östergårdsvägen 20	438 34	LANDVETTER	Stengatan 18	-35151
Sikström, Anette	Flygarvägen 29	175 69	JÄRFÄLLA		-35111
Sikström, Karin Ulf	Nickelgränd 18	162 56	VÄLLINGBY	Tennisv. 29	-35111
Sjöstedt, Ene Björn	Perstorpsvägen 18	616 33	ÅBY	Store Pelles Gränd 8	-35349
Skantz, Birgitta Berndt-Åke	Pommernvägen 6	663 40	HAMMARÖ	Rösviksgatan 1	-35009
Skarning, Turid Nils G	Spireaveien 10 A	.0580	OSLO, Norge	Olsebergsv. 12	0739-930284
Skoog, Gunvor Arne	Hultestigen 8	451 34	UDDEVALLA	Västerhavsvägen 22	-35336
S-kvinnoförbund / Britt Öhman/Anita Tän	Box 70458	107 26	STOCKHOLM	Seglargränd 77/Mastgränd 3	

Medlemsregister

Skyman, Eva Mats	Aschebergsgatan 25	411 33	GÖTEBORG	Rösviksg. 12	-35474
Sonnhag, Lena	Sanatoriegatan 4 A	416 53	GÖTEBORG	Myrvägen 54	0707-341901
Stark, Ulla	Hjortmossegatan 132	461 51	TROLLHÄTTAN	Kyrkhagsg. 14	-35590
Steiner, Iris Bruno	Marmorvägen 5	341 34	LJUNGBY	Grönvik 7	-35438
Stenman, Lilian Roland	Sollidenvägen 20	461 58	TROLLHÄTTAN	Stallen 29	-35403
Stememar, Allan	Martins väg 2	45045	BOHUS-MALMÖN	Martins väg 2	-35235
Stjernqvist, Karin / Bienenow, Gösta	Adelgatan 7 B	223 50	LUND	Store Pelles gränd 22	-35453
Strinning, Birgitta	S:a Klaragatan 2 A	654 40	KARLSTAD	Kattesandsv. 24	070-3710776
Ströberg, Ingemar	Nordostpassagen 40	413 11	GÖTEBORG	Skogenv. 18	073-5060245
Ströberg-Ahlbäck, Eva	Storgatan 17	524 30	HERRLJUNGA	Draget Olssons väg 4	-35274
Ström, Stina Lennart	Tvärskedet 20	415 06	GÖTEBORG	Smithebacken 11	-35233
Strömberg, Britt Ingvar	Ostegatan 11	45045	BOHUS-MALMÖN	Ostegatan 11	-35675
Strömberg, Ulla Torsten	Linnégatan 92	115 23	STOCKHOLM	Torgstigen 2 1	-35747
Strömbom, Bibi Bo	24 Route de Sauvigny	CH-1290	VERSOIX, Schweiz	Kyrkhagsg. 7	-35912
Strömbom, Gull-Britt Jan	Röds Norgård	423 34	TORSLANDA	Bygdegårdsg. 6	35356
Strömbom, Margareta Ulf	Villagatan 3	432 44	VARBERG	Bygdegårdsg. 16	070-5944518
Strömme, Agneta George	Kullebacken 5	45045	BOHUS-MALMÖN	Kullebacken 5	-35490
Sturemyr, Margareta Sture	Kolonigatan 1 B	413 21	GÖTEBORG	Myrvägen 52	-35400
Sundberg, Anne-Marie Rolf	Olsebergsvägen 38 B	45045	BOHUS-MALMÖN	Olsebergsvägen 38 B	-35146
Sundling, Olle Katrin	Grisslingebacken 7	139 36	VÄRMDÖ	Strandvägen 23	
Sundström, Eva-Lis	Skaftvägen 19	428 37	KÅLLERED	Olsebergsv. 30 A	-35441
Svanberg, Constance Mats	Yngvevägen 8	182 64	DJURSHOLM	Skräddarviksv. 1	-35138
Svantesson, Lena Kurt	Myrtenvägen 10	194 66	UPPLANDS-VÄSBY	Stallen 2	-35360
Swedberg, Ann Jan	Ljungvägen 9	451 53	UDDEVALLA	Skuthamnsvägen 4	070-5640412
Svensson, Helene Bengt	Runtunavägen 4	125 40	ÄLVSJÖ		073-9171829
Svensson Per-Olof Lena	Welandergatan 30	416 56	GÖTEBORG	Hästskobacke 10	-35450
Svensson, Ulla Patrik	Häradsdomarevägen 4	443 61	STENKULLEN	Bygdegårdsg. 28	-35494
Svensson, Wiveka Lars-Göran	Timmersvägen 53	438 33	LANDVETIER	Stengatan 10	-35379
Svärd, Ulrica Christer	Lundehagsgatan 6	416 56	GÖTEBORG	Kvarnviksvägen 8	-35311
Svärd-Lillhammar, Kerstin Robert	Järnvägsgatan 23	503 32	BORÅS	Olle Ringares Gränd 14	-35419
Svärdh, Annika Reino	Plantagegatan 4	413 05	GÖTEBORG	Kullgrens väg 13	-35418
Sylwan-Sjöstrand, Lena Johan	V. Palmgrensgatan 89	426 77	VÄSTRA FRÖLUNDA	Västerhavsvägen 71	-35578
Söderlund, Gudrun Gustaf	Stavkärvägen 11	756 47	UPPSALA	Skogenv. 17	-35302
T					
Tener, Anstin Anders	Ekshäradsgatan 73	123 46	FARSTA	Torgstigen 20	-35589
Tener, Britta / Jungnelius, Kjell A	Högåsv. 4	671 42	ARVIKA	Olsebergsv. 34 A	070-3318334

Medlemsregister

Thordén, Laila Bengt	Tynäsvägen 69	663 42	HAMMARÖ	Engbergs väg 9	-35240
Thorsell, Marica Peter	Vävargatan 52	507 30	BRÄMHULT	Myrvägen 26	0703-150079
Thunblad, Monica Per	Hagebygatan 71	603 52	NORRKÖPING	Myrv. 33	070-5451564
Tidén Gillkvist, Åsa	Tandåsgatan 12	412 66	GÖTEBORG	Olsebergsvägen 58 B	
Tidestad, Gunilla Börje	Högerudsgatan 4	654 69	KARLSTAD	Villa Schabrakat	0706-830218
Tideström, Ulla-Britt	Kungsholms Strand 101	112 33	STOCKHOLM	Kullgrens väg 6	-35370
Tillström, Marianne	Furumossen 48	433 47	PARTILLE	Mastgränd 5	-35175
Tisell-Hjalte, Gunnel	Hemrydsgatan 8 B	523 32	ULRICEHAMN	Krogstigen 4	
Tollin-Odratt, Eva Johan	Skolvägen 16	182 46	ENEBYBERG	Bygdegårdsvägen 12	-35148
Toorell, Eivor Lars	Lövingsgatan 3	553 12	JÖNKÖPING	Bygdegårdsg 23	-35105
Torring-Svensson, Åsa	Tellusvägen 32	191 47	SOLLENTUNA	Kryssargränd 7	0704-718641
Trané, Ingrid Claes	Konsertvägen 7	435 44	MÖLNLYCKE	Tampen 10	-35090
Treutiger, Lilian Roger	Sparvstigen 5	435 35	MÖLNLYCKE	Strandvägen 65	
Trolle-Henckel, Ina	Sylvestergatan 8	411 32	GÖTEBORG	Strandv. 26	-35684
Tärneberg, Lisbeth Ingemar	Slättvägen 8	334 32	ANDERSTORP	Myrvägen 6	-35162
Törnkvist, Ingrid Mikael	Ekängen	614 92	SÖDERKÖPING	Västerhavsv. 13	-35858
U					
V					
Viidas, Unni Kent	Fredriksborgs Egendom	451 44	UDDEVALLA	Kullebacken 6	-35434
W					
Wahlström, Irene Per	Klarinettvägen 168	434 47	KUNGSBACKA	Stengatan 16	-35252
Wallén, Annika	Av. Xavier Henrard 27	1150	BRYSSEL, Belgien	Olsebergsv. 34B	-35397
Wallentin, Eva Bo	Korsnäbbsgatan 8	447 32	VÅRGÅRDA	Västerhavsv. 72 pl 806	-35166
Wallin, Birgitta	Utlandagatan 8 A	412 61	GÖTEBORG	Stengatan 3	0703-187903
Wallin, Helena Bengt	Smultronvägen 19	448 37	FLODA	Ängsvägen 10	-35533
Wallin, Ing-Britt Gustav	Lövgatan 4 E	431 35	MÖLNDAL	Draget Olssons väg 3	-35690
Wallman, Anita Jan	S. Fiskebäcksv. 96	426 58	VÄSTRA FRÖLUNDA	Pallhagen 1	070-7884662
Wallman, Stefan/Appelkvist, Maria	Splintvedsgatan 6	416 80	GÖTEBORG	Pallhagen 1	0706-698107
Wallström, Inga-Lill Bengt	Cypressgatan 17	426 74	VÄSTRA FRÖLUNDA	Olle Ringares Gränd 10	-35501
Wallström, Kate Nils	Skurhagagatan 5	442 35	KUNGÄLV	Myrvägen 29	-35318
Wallström Sven	Örngatan 14	431 68	Möln dal	Olle ringares gränd 11	-35044
Weimman, Berit Åke	Ekåsvägen 29	504 75	BORÅS	Strandv. 15	-35633
Welén, Ingrid Tore	Rättargårdsvägen 3	463 71	LÖDÖSE	Svarte Huvud 1	-35484
Wergeland, Eine Harald	Tranvägen 10	433 62	SÄVEDALEN	Store Pelles Gränd 17	-35463
Wergeland, Åse Carl-Johan	Alfhöjdsgatan 9	431 38	MÖLNDAL	Olle Ringares Gränd 18	-35522
Wessberger, Maria Göran	Grindgårdsvägen 5	192 77	SOLLENTUNA	Tennisv. 25	-35258

Medlemsregister

Westeman, Eva	Vårdklockegatan 22	621 57	VISBY	Stallen 23	0704-155564
Westeman, Anna-Lena Lars	Karlavägen 7 C	216 11	LIMHAMN	Knapes väg 10	-35301
Westeman, Karin / Gledhill , Ken	21 Ashfield Rd	HD22XG	HUDDERSFIELD, England	Myrvägen 28	-35813
Wetterberg, Ingrid Jan	Gamlegatan 5	239 40	FALSTERBO	Ostegatan 5	-35033
Widén, Ingrid Göran	Danderydsvägen 69	182 62	DJURSHOLM	Postgatan 3	-35173
Winbo-Järrenfors, Agneta	Runebergsgatan 10 2tr	504 57	BORÅS	Bygdegårdsvägen 10	-35048
Wirsén, Malin	Eklundavägen 32	702 17	ÖREBRO	Hästskobacke 4	-35416
Wistrand, Gunilla Lars-Olof	Rosa vägen 3	451 96	UDDEVALLA	Strandv. 63	-35581
Woelfler, Barbro	c/o Västerlund, Smörg 10	412 76	GÖTEBORG	Olle Ringares gränd 7	0705-247249
Wright, Gunilla Geoff	Prästgårdsgränd 3	450 45	BOHUS-MALMÖN	Prästgårdsgränd 3	-35713
Wågnert, Asta	Bjerehov 10B	237 34	BJÄRRED	Skogenvägen 9	-35187
Y					
Z					
Å					
Åhren, Kerstin Stefan	Hästskovägen 52	462 54	VÄNERSBORG	Myrvägen 31	-35078
Åkerström, Lisbeth Per-Olof	Blomsterv. 3	541 47	SKÖVDE	Kullgrens väg 21	070-7991981
Ä					
Ö					
Öberg, Birgitta Bengt	Skaraborgsvägen 22	681 41	KRISTINEHAMN	Kattesandsv. 16	-35320
Öberg, Sigbritt Stig	Lekstorpsvägen 12 C	443 41	GRÅBO	Olsebergsv. 11	-35429
Öfverström, Inger	Chalmersgatan 15	411 35	GÖTEBORG	Strandv. 45	
Örn, Ann Lars	Brahevägen 4 A	448 30	FLODA	Stallen 27	-35364
	VINTERADRESS	POSTNR	POSTADRESS	SOMMARADRESS	TELEFON BM

DESSA FÖRETAG HAR SPONS RAT DETTA HÄFTE
FÖRENINGEN BOHUS-MALMÖN TACKAR

**Bohus-Malmöns
bangolf**

**Bohus-Malmöns
Pensionat**

**Malmöns
Gästhamn**

**Hantverkstan
Grönvik**

Kulturbrottet

**Malmöns
Hus och Mat**

Restaurang RI2

**Konsum
Klippan**

MysPys

**Restaurang
Hamnskjulet**

Malmöns Fisk

Shell macken

**BENDIRO
Metal group**

Plats för dig?

Plats för er?



**Föreningen Bohus-Malmön
c/o Claes Brügge
Kullebacken 16
45045 Bohus-Malmön**